AMMINISTRAZIONE, FINANZA E CONTROLLO

MASTER EXECUTIVE

EDIZIONE N° 2

CFO 4.0: Finanza Digitale, AI e Innovazione Strategica - 2 ed.

Sole 24 ORE Formazione

Se c'è il Sole non c'è ombra di dubbio.

Executive Education Excellence

AMMINISTRAZIONE, FINANZA E CONTROLLO

MASTER EXECUTIVE

EDIZIONE N° 2

CFO 4.0: Finanza Digitale, AI e Innovazione Strategica - 2 ed.

Scopri come le nuove tecnologie stanno trasformando il ruolo del Chief Financial Officer, rendendolo il fulcro delle decisioni strategiche aziendali. Acquisisci strumenti innovativi per guidare analisi avanzate, pianificazione e operazioni straordinarie.

Sole 24 ORE Formazione

Perché scegliere questo corso?

Il corso affronterà i principali elementi innovativi intervenuti nell'ultimo decennio, che hanno portato a modificare radicalmente il ruolo del Chief Financial Officer sia verso stakeholders interni che esterni, rendendolo sempre più punto di riferimento strategico per la definizione delle scelte prospettiche in azienda.L'obiettivo del corso è pertanto quello di fornire gli strumenti per interpretare le innovazioni tecnologiche e renderle strumento fondamentale nello svolgimento del proprio ruolo e nelle analisi quantitative delle aziende, fino a diventare leva fondamentale per l'analisi quantitativa e di business a supporto della leadership aziendale e del senior management.In particolare si affronterà l'analisi dei dati attraverso le nuove tecnologie, volta a supportare i lavori di analisi, pianificazione e previsione aziendale, nonché i processi di sviluppo (operazioni straordinarie di M&A, acquisizioni, etc.)La metodologia didattica del corso è studiata per offrire un'esperienza formativa completa e immersiva, che combina teoria e pratica per garantire un apprendimento efficace e immediatamente applicabile.Le lezioni frontali con esperti del settore forniranno una visione aggiornata e approfondita sulle evoluzioni del ruolo del CFO, mettendo in luce le competenze strategiche necessarie per affrontare le sfide del mercato. Attraverso l'analisi di case study reali, i partecipanti potranno comprendere come le innovazioni tecnologiche e gli strumenti di analisi quantitativa vengano concretamente applicati nelle aziende per supportare le decisioni di business.A completare il percorso, i workshop pratici e le simulazioni consentiranno di sperimentare direttamente le metodologie apprese, favorendo un approccio hands-on e il confronto con situazioni reali. L'obiettivo è sviluppare una capacità di analisi e pianificazione avanzata, rafforzando il ruolo del CFO come punto di riferimento strategico per la crescita e l'innovazione aziendale.

- Modello flessibile che permette di conciliare il corso con il lavoro grazie alla frequenza serale e nel weekend e l'accesso alle registrazioni di tutte le lezioni
- Possibilità di apprendere da docenti, professionisti del settore che garantiscono contenuti aggiornati e un apprendimento guidato
- Approccio pratico attraverso esercitazioni e case study
- Lo stesso docente ti seguirà durante tutto il percorso e capirà più a fondo il tuo profilo
- Testimonial d'eccezione di aziende top player di settore

Struttura del corso

Partenza: 7 Novembre 2025

Fine: 29 Novembre 2025

Durata complessiva: 24 ore, 3 weekend

Lezioni: 3 venerdì pomeriggio 14:00-18:00; 3 sabati mattina 9:00-13:00

Modalità di erogazione: Live Streaming

Attestato: Attestato di frequenza

A chi è rivolto il corso?

Destinatari

Finance Manager, Controller, Responsabili Amministrativi che aspirano al ruolo di CFO; Consulenti finanziari e d'impresa che desiderano supportare i CFO in ottica di pianificazione strategica e trasformazione digitaleCFO in crescita che vogliono sviluppare e/o rafforzare competenze avanzate per ruoli di alto livello nei rispettivi ambiti.

Sbocchi Professionali

Chief Financial Officer (CFO) con competenze avanzate in analisi dati e tecnologiaFinance Manager con capacità di pianificazione strategica e utilizzo di strumenti innovativiBusiness Analyst specializzato in analisi quantitative per decisioni aziendaliM&A Specialist con focus su operazioni straordinarie e acquisizioniController & Risk Manager per una gestione finanziaria data-driven

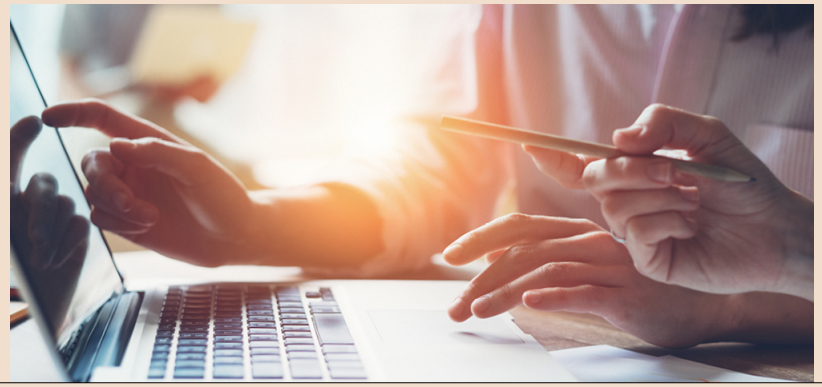

Programma

Modulo 1: Contesto di riferimento e impatti strategici per il CFO (8 ore)

Modulo 2: Innovazione nei processi di pianificazione e controllo di gestione (8 ore)

Modulo 3: La tecnologia come leva a supporto delle operazioni di M&A (8 ore)

La Faculty del corso

Vittorio Schirru
Deputy CEO Furness Insurance Services

Modalità di iscrizione e pagamento

Modalità di iscrizione:

https://sole24oreformazione.it/iscrizione/corso?codice=MA23247

~~€1.350 + IVA~~

€ 1.050 + IVA

Modalità di pagamento:
Sole 24 ORE Formazione si impegna a rendere la formazione accessibile a tutti, ampliando continuamente le convenzioni. Contattaci per scoprire come risparmiare fino al 50% grazie alle nostre agevolazioni!Il pagamento della quota può avvenire tramite carta di credito e bonifico bancario.Per il bonifico, l'IBAN di riferimento è il seguente: IT96N0326803402052620984800.Possibilità di finanziamento con Sella Personal Credit previa approvazione della finanziaria*

* Messaggio pubblicitario con finalità promozionale. Operazione soggetta ad approvazione di Sella Personal Credit SpA. Per maggiori informazioni è possibile richiedere il modulo "Informazioni europee di base sul credito ai consumatori" (SECCI) e la copia del testo contrattuale.

Sole 24 ORE Formazione

sole24oreformazione.it

Numero Verde
800 128 646