PERSONAL DEVELOPMENT
LABORATORIO
EDIZIONE N° 1

Job Interview Excellence: strategie vincenti per il tuo colloquio di lavoro

Sole 24 ORE Formazione

Se c'è il Sole non c'è ombra di dubbio.
Executive Education Excellence

PERSONAL DEVELOPMENT

LABORATORI

EDIZIONE N° 1

Job Interview Excellence: strategie vincenti per il tuo colloquio di lavoro

Vuoi affrontare un colloquio con sicurezza e convinzione? Scopri le strategie vincenti con un headhunter, migliora il tuo CV e testa le tue capacità in una mock interview con feedback personalizzato. Il tuo prossimo passo verso il successo inizia qui!

in collaborazione con:

key 2 people

Sole 24 ORE Formazione

Perché scegliere questo corso?

Il "Job Interview Excellence" è un laboratorio pratico per affrontare al meglio un colloquio di selezione. Include l'analisi personalizzata del CV da parte di un headhunter e, una mock interview con un consulente esperto e un feedback dettagliato per ottimizzare la propria performance. Inoltre, una pillola formativa fornirà strategie concrete per rispondere con sicurezza alle domande chiave e gestire efficacemente la comunicazione con i recruiter. Un'esperienza esclusiva per valorizzare il proprio profilo e distinguersi nei processi di selezione.

- Un'occasione unica per migliorare il tuo CV, affrontare una mock interview con un esperto e ricevere feedback mirati
- Ottieni strumenti concreti per distinguerti nei processi di selezione e valorizzare al massimo il tuo profilo professionale

Struttura del corso

Partenza:

Fine:

Durata complessiva: 2 ore

Lezioni:

Modalità di erogazione: Live Streaming

Attestato: Attestato di frequenza

A chi è rivolto il corso?

Destinatari

"Job Interview Excellence" è rivolto a professionisti, manager e neolaureati che vogliono affrontare con sicurezza un colloquio di selezione. Ideale per chi è in fase di transizione di carriera, per chi aspira a ruoli manageriali o per chi desidera migliorare la propria capacità di comunicazione in contesti selettivi. Il laboratorio offre strumenti concreti per valorizzare il proprio profilo, affrontare domande complesse e gestire al meglio la comunicazione con i recruiter. Un'opportunità esclusiva per chi vuole distinguersi e ottenere un vantaggio competitivo nel mercato del lavoro.

Sbocchi Professionali

Partecipare a "Job Interview Excellence" significa acquisire competenze strategiche per affrontare selezioni in aziende nazionali e internazionali. Il laboratorio fornisce strumenti per migliorare il personal branding, la comunicazione efficace e la gestione delle interviste, aumentando le possibilità di successo in processi di selezione per posizioni di alto profilo. Ideale per chi vuole accelerare la propria crescita professionale.

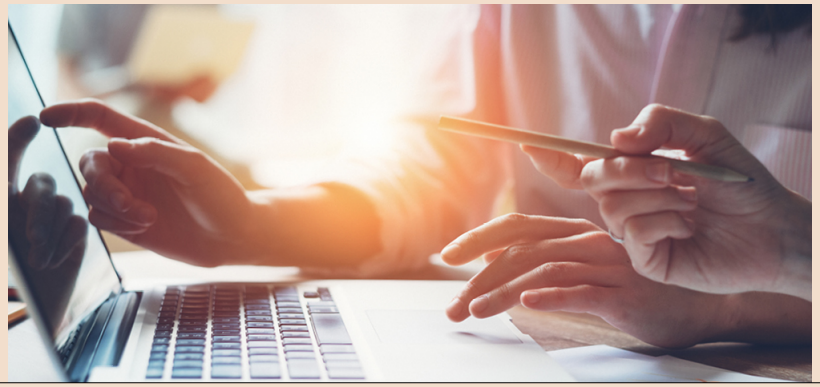

Programma

Analisi del CV da parte di un Headhunter

Mock interview con un consulente e sessione di feedback

Pillola formativa: come gestire efficacemente un colloquio di selezione

Modalità di iscrizione e pagamento

Modalità di iscrizione:

https://sole24oreformazione.it/iscrizione/corso?codice=MA23228

€ 600 + IVA

Modalità di pagamento:
Sole 24 ORE Formazione si impegna a rendere la formazione accessibile a tutti, ampliando continuamente le convenzioni. Contattaci per scoprire come risparmiare fino al 50% grazie alle nostre agevolazioni!
Il pagamento della quota può avvenire tramite carta di credito e bonifico bancario.Per il bonifico, l'IBAN di riferimento è il seguente: IT96N0326803402052620984800.Possibilità di finanziamento con Sella Personal Credit previa approvazione della finanziaria*

* Messaggio pubblicitario con finalità promozionale. Operazione soggetta ad approvazione di Sella Personal Credit SpA. Per maggiori informazioni è possibile richiedere il modulo "Informazioni europee di base sul credito ai consumatori" (SECCI) e la copia del testo contrattuale.

Sole 24 ORE Formazione

sole24oreformazione.it

Numero Verde
800 128 646