AMMINISTRAZIONE, FINANZA E CONTROLLO

MASTER PART TIME

EDIZIONE N° 1

Compliance Management

Sole 24 ORE Formazione

Se c'è il Sole non c'è ombra di dubbio.

Executive Education Excellence

AMMINISTRAZIONE, FINANZA E CONTROLLO

MASTER PART TIME

EDIZIONE N° 1

Compliance Management

Il Master in Compliance Management, in collaborazione con lo Studio Pirola Pennuto Zei & Associati, è caratterizzato da un taglio pratico che consentirà ai partecipanti di acquisire gli strumenti necessari per comprendere e gestire i principali presidi di legal compliance rilevanti per le organizzazioni di medie e grandi dimensioni.

in collaborazione con:

Pirola
Pennuto
Zei

Sole 24 ORE Formazione

Perché scegliere questo corso?

Il Master in Compliance Management , in collaborazione con lo Studio Pirola Pennuto Zei & Associati, è un percorso formativo altamente specializzato della durata di 30 ore, progettato per formare professionisti nell'attività di gestione della compliance aziendale. In particolare, il Master mira a:formare professionisti nella gestione della Compliance, fornendo una panoramica delle normative più rilevanti a livello nazionale e comunitario;sviluppare competenze tecniche e pratiche nella gestione del rischio e nell'implementazione di programmi di Compliance;fornire ai partecipanti strumenti adeguati a gestire efficacemente eventuali violazioni, indagini interne e l'attività di cooperazione con le autorità di vigilanza;offrire una visione integrata tra la funzione di Compliance e la Governance aziendale, anche alla luce delle nuove sfide per la Compliance.

- Non perdere l'occasione: entra nel mondo della Compliance, un SETTORE IN FORTE CRESCITA
- Un master con i massimi esperti: la faculty è composta da LEADER DEL SETTORE che ti guideranno nell'apprendimento della compliance
- RISULTATI CONCRETI: Testimonial d'eccezione dimostrano come il Master ti aiuterà a migliorare la conformità, ridurre il rischio e gestire efficacemente la tua organizzazione
- ESPANDI LA TUA RETE PROFESSIONALE grazie alle opportunità di incontri in sede per fare pratica e networking

Struttura del corso

Partenza: 9 Maggio 2025

Fine: 20 Giugno 2025

Durata complessiva: 30 ore, 6 incontri

Lezioni: Venerdì pomeriggio, dalle 14:00 alle 19:00

Modalità di erogazione: Live Streaming o In aula a Milano

Attestato: Attestato di frequenza

A chi è rivolto il corso?

Destinatari

Compliance Manager e Professionisti operanti nel settore della compliance aziendale che desiderino approfondire le proprie conoscenze e rafforzare le proprie skillsConsulenti e Legali d'azienda, che intendano acquisire competenze specifiche in materia di complianceInternal Auditors & Risk ManagerManager e Dirigenti che desiderino approfondire le proprie conoscenze in compliance, al fine di migliorare la governance aziendaleRevisori legali e Sindaci;Laureati in giurisprudenza, economia e management o discipline affini, che aspirano a ricoprire i ruoli sopraindicati

Sbocchi Professionali

Compliance OfficerGiuristi d'impresa Consulente compliance aziendale Risk ManagerInternal Auditor

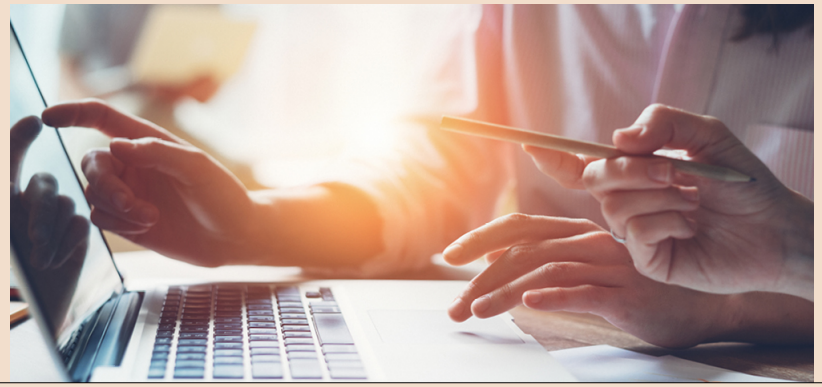

Programma

MODULO 1 - Introduzione alla Compliance e alla funzione del Compliance Officer (5 ore)

MODULO 2 – Strumenti e metodologie per implementare un Compliance Program (5 ore)

MODULO 3 – La disciplina Amministrativa degli enti ai sensi del D.lgs. 231/2001 & Anticorruzione (5 ore)

MODULO 4 – Profili applicativi in materia di Antitrust e Antiriciclaggio (5 ore)

MODULO 5 – Data Protection & Cybersecurity

MODULO 6 – Internal Investigation e Gestione dei rapporti con le Autorità (5 ore)

La Faculty del corso

Roberta Di Vieto
Partner

Mattia Salerno
Associate Partner

Roberto Padova
Partner

Daniele Ghedi
Avvocato

Rosanna Pellerino
Associate Partner

Ottavio Sangiorgio
Associate Partner

Gianfranco Duretto
Senior Associate

Dorotea Gullotta
Senior Associate

Patrizio Perna
Compliance Officer

Alice Cabrio
Legal & Compliance Head

Calogero Costa
General Counsel

Marco Di Liberto
Associate Partner Pirola Pennuto Zei & Associati

Modalità di iscrizione e pagamento

Modalità di iscrizione:

https://sole24oreformazione.it/iscrizione/corso?codice=MA23221

€ 1.500 + IVA

Modalità di pagamento:
Sole 24 ORE Formazione si impegna a rendere la formazione accessibile a tutti, ampliando continuamente le convenzioni. Contattaci per scoprire come risparmiare fino al 50% grazie alle nostre agevolazioni!Il pagamento della quota può avvenire tramite carta di credito e bonifico bancario.Per il bonifico, l'IBAN di riferimento è il seguente: IT96N0326803402052620984800.Possibilità di finanziamento con Sella Personal Credit previa approvazione della finanziaria*

* Messaggio pubblicitario con finalità promozionale. Operazione soggetta ad approvazione di Sella Personal Credit SpA. Per maggiori informazioni è possibile richiedere il modulo "Informazioni europee di base sul credito ai consumatori" (SECCI) e la copia del testo contrattuale.

Sole 24 ORE Formazione

sole24oreformazione.it

Numero Verde
800 128 646