PERSONAL DEVELOPMENT

CORSO BOOSTER

EDIZIONE N° 3

Networking Excellence - 3 ed.

Sole 24 ORE Formazione

Se c'è il Sole non c'è ombra di dubbio.

Executive Education Excellence

PERSONAL DEVELOPMENT

CORSI BOOSTER

EDIZIONE N° 3

Networking Excellence - 3 ed.

L'ottimale gestione della propria rete di contatti è indispensabile per affrontare con successo le nuove sfide lavorative, vitale è saperlo fare oggi nell'universo digitale.

Sole 24 ORE Formazione

Perché scegliere questo corso?

Networking Excellence: come creare e gestire al meglio le relazioni personali e professionali nell'era digitaleAffina le tue capacità di connessione e potenzia le tue abilità di networking nel mondo digitale, moltiplicando le possibilità di successo nella tua professione.Guidato dal Dott. Gianfranco Minutolo - esperto e formatore aziendale (oltre 60 corsi in due anni) sulla "gestione delle relazioni", "networking" e "costruzione di community" – svolgerai un percorso in perfetto equilibrio tra teoria e pratica, svolgerai applicazioni pratiche di strategie per la gestione ottimale di incontri e meeting condotti su canali digitali e riceverai una guida all'utilizzo consapevole e strategico dei social network come strumenti di ampliamento e mantenimento della propria rete e di creazione di connessioni significative e durature.

- Apprendi le migliori tecniche di networking da uno dei massimi esperti di questo settore
- Guida pratica all'utilizzo dei social network per la creazione di connessioni significative e durature
- SWAT per gestire più efficacemente le relazioni
- Modello per la creazione di connessioni significative e durature

Struttura del corso

Partenza: 15 Ottobre 2024

Fine: 22 Ottobre 2024

Durata complessiva: 8 ore

Lezioni: martedì dalle ore 14:30 alle ore 18.30

Modalità di erogazione: Live Streaming o In aula a Milano

Attestato: Attestato di frequenza

A chi è rivolto il corso?

Destinatari

Il corso Networking Excellence è rivolto a professionisti, imprenditori, manager e consulenti di ogni settore, ma anche ai giovani che vogliono imparare presto e per tempo l'importanza della gestione del networking.

Sbocchi Professionali

Il corso ha un impatto trasversale e prepara a cogliere le opportunità di carriera e di sviluppo in qualsiasi ambito di attività si operi.Indispensabile per i professionisti nell'ambito delle vendite, della consulenza e chi si cimenta nel business development; affinerai le tue capacità di connessione, potenziando le abilità di networking nel mondo digitale, elementi oggi indispensabili per affrontare con successo le nuove sfide del mercato.

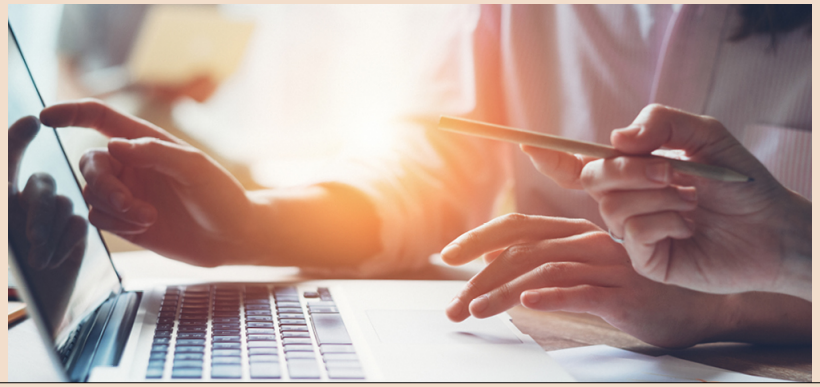

Programma

MODULO 1 (4 ore)

MODULO 2 (4 ore)

La Faculty del corso

Gianfranco Minutolo
Networking trainer e Community Builder

Modalità di iscrizione e pagamento

Modalità di iscrizione:

https://sole24oreformazione.it/iscrizione/corso?codice=MA23069

€ 690 + IVA

Modalità di pagamento:
Sole 24 ORE Formazione si impegna a rendere la formazione accessibile a tutti, ampliando continuamente le convenzioni. Contattaci per scoprire come risparmiare fino al 50% grazie alle nostre agevolazioni!Il pagamento della quota può avvenire tramite carta di credito e bonifico bancario.Per il bonifico, l'IBAN di riferimento è il seguente: IT96N0326803402052620984800.Possibilità di finanziamento con Sella Personal Credit previa approvazione della finanziaria*

* Messaggio pubblicitario con finalità promozionale. Operazione soggetta ad approvazione di Sella Personal Credit SpA. Per maggiori informazioni è possibile richiedere il modulo "Informazioni europee di base sul credito ai consumatori" (SECCI) e la copia del testo contrattuale.

Sole 24 ORE Formazione

sole24oreformazione.it

Numero Verde
800 128 646