PA

SEMINARIO

Le novità dell'imposta di soggiorno

Sole 24 ORE Formazione

Se c'è il Sole non c'è ombra di dubbio.

Executive Education Excellence

PA

SEMINARI

Le novità dell'imposta di soggiorno

Il 14 ottobre 2025, dalle 10:00 alle 12:00, partecipa al seminario dedicato all'imposta di soggiorno, con un focus sulle novità normative, le modalità di accertamento e l'impatto dell'introduzione del Codice Identificativo Nazionale (CIN) per le strutture ricettive. Un appuntamento essenziale per enti locali e operatori del settore turistico.

Perché scegliere questo corso?

L’introduzione del CIN – Codice Identificativo Nazionale e le modifiche normative recenti hanno profondamente trasformato la gestione dell’imposta di soggiorno, ponendo nuove sfide agli enti locali sia in fase di controllo sia nell’attività di accertamento.Il seminario in programma per il 14 ottobre 2025 (ore 10:00–12:00) propone un approfondimento mirato e operativo per aggiornare i partecipanti su:Le novità legislative e regolamentari in materia di imposta di soggiornoL’inquadramento dell’imposta tra tributi propri e strumenti di finanziamento localeLe caratteristiche dell’accertamento: documentazione, responsabilità, strumenti digitaliIl funzionamento e l’impatto del CIN: obblighi per le strutture, controlli incrociati, interoperabilità tra banche datiIl ruolo dei Comuni nella vigilanza e nel recupero del tributo, anche in collaborazione con le forze dell’ordine.Il seminario fa parte di un percorso di approfondimento completo: percorso completo.

Struttura del corso

Partenza: 14 Ottobre 2025

Fine: 14 Ottobre 2025

Durata complessiva: 1 incontro, 2 ore

Lezioni: Martedì dalle 10:00 alle 12:00.

Modalità di erogazione: Live Streaming + On Demand

Attestato: Attestato di frequenza

A chi è rivolto il corso?

Destinatari

Il corso è rivolto a tutti coloro che operano nell'ambito di gestione, accertamento e riscossione delle entrate locali (Comuni e Province). In particolare, si indirizza a:ComuniSocietà pubbliche di riscossione delle entrateSocietà iscritte all'albo art 53Società di supporto alle entrateProvince e Città Metropolitane

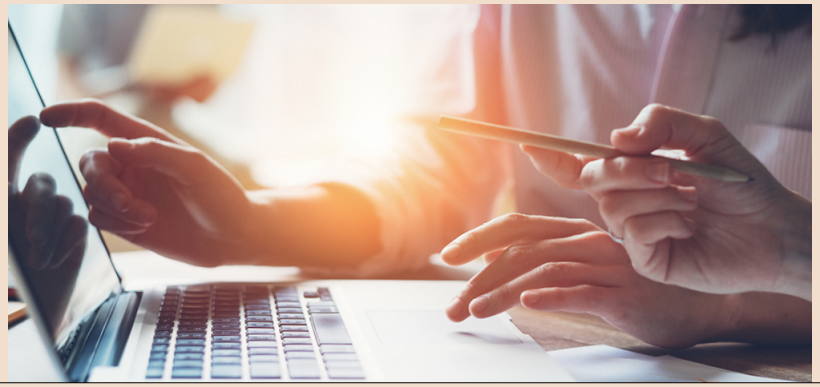

Programma

Programma modulo "Le novità dell'imposta di soggiorno"

La Faculty del corso

Cristina Carpenedo
Direttrice scientifica di smart 24 tributi locali,
formatrice esperta in materia di entrate locali,
autrice di pubblicazioni

Modalità di iscrizione e pagamento

Modalità di iscrizione:

https://abbonamenti.ilsole24ore.com/addToCart?sku=FT09C001MPA044

€ 75 + IVA

Modalità di pagamento:
L'iscrizione può essere completata sul sito utilizzando una carta di credito, con la possibilità di pagare in tre rate senza interessi tramite Scalapay.Gli enti della pubblica amministrazione possono contattare il servizio clienti per ricevere informazioni sulle modalità di pagamento disponibili.Per ulteriori dettagli o altre opzioni di pagamento, è possibile chiamare il Servizio Clienti al numero 02 30300608 oppure inviare un'email a servizioclienti.formazione@ilsole24ore.com.*

*

Sole 24 ORE Formazione

sole24oreformazione.it

Numero Verde
800 128 646