

FISCO

PERCORSO DI APPROFONDIMENTO

Holding e strutture estere: pianificazione fiscale e rischi di esterovestizione

Sole
24 ORE
Formazione

**Se c'è il Sole
non c'è ombra
di dubbio.**

Executive Education Excellence





FISCO
PERCORSI DI APPROFONDIMENTO

Holding e strutture estere: pianificazione fiscale e rischi di esterovestizione

Il corso “Holding e strutture estere: pianificazione fiscale e rischi di esterovestizione” analizza le strategie di internazionalizzazione e organizzazione societaria alla luce della normativa antielusiva e dei criteri di residenza fiscale. Un percorso tecnico-operativo per professionisti e imprese che intendono gestire in modo consapevole le proprie strutture estere evitando rischi di contestazioni e sanzioni.

Perché scegliere questo corso?

Attraverso un approccio pratico e casi reali, il corso approfondisce la pianificazione fiscale internazionale, la gestione delle holding estere e i profili di rischio connessi all'esteroinvestizione.

Saranno esaminati i principali orientamenti dell'Agenzia delle Entrate e della giurisprudenza, nonché gli strumenti per una corretta governance fiscale e la tutela del gruppo societario in ambito transnazionale.

Struttura del corso



Partenza: 18 Settembre 2026



Fine: 25 Settembre 2026



Durata complessiva: 2 incontri di mezza giornata (8 Ore)



Lezioni: Orario 09:00-13:00



Modalità di erogazione: Live Streaming + On Demand



Attestato: Attestato di frequenza



A chi è rivolto il corso?

Destinatari

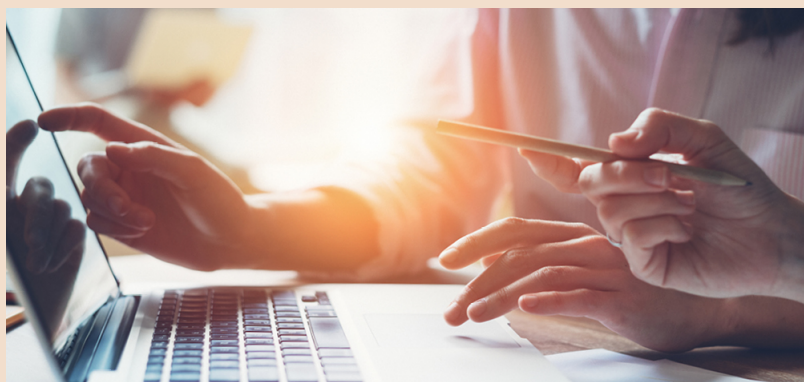

Programma

I Incontro - 18/09/2026 (Orario 09:00-13:00)

II Incontro - 25/09/2026 (Orario 09:00-13:00)

La Faculty del corso

Marco Bargagli

Pubblicista ed Esperto di fiscalità internazionale

Modalità di iscrizione e pagamento



Modalità di iscrizione:

<https://abbonamenti.ilsole24ore.com/addToCart?sku=FT05C001MAP153>



~~€400 + IVA~~

€ 320 + IVA

Modalità di pagamento:

L'iscrizione può essere perfezionata attraverso il sito con carta di credito anche pagando in tre comode rate (senza interessi) con Scalapay. Per maggiori informazioni e altre modalità di pagamento è possibile contattare il Servizio Clienti al numero 0230300608 oppure via mail all'indirizzo servizioclienti.formazione@ilsole24ore.com*

*



sole24oreformazione.it

Numero Verde
800 128 646