SPORT & ENTERTAINMENT

CORSO DI LAUREA

EDIZIONE N° 1

Corso di Laurea Università San Raffaele: Amministrazioni Professionisti e Organizzazioni Sportive

Sole 24 ORE Formazione

Se c'è il Sole non c'è ombra di dubbio.

Executive Education Excellence

SPORT & ENTERTAINMENT

CORSI DI LAUREA TRIENNALE

EDIZIONE N° 1

Corso di Laurea Università San Raffaele: Amministrazioni Professionisti e Organizzazioni Sportive

Il Corso di Laurea, in collaborazione con Sole 24 ORE Formazione, offre una solida preparazione di base interdisciplinare e modelli interpretativi del corretto funzionamento delle amministrazioni sia pubbliche e sia private, oltre a tecniche che forniranno ai laureati le necessarie conoscenze per governare i processi di cambiamento indotti dal contesto internazionale in cui le pubbliche amministrazioni e le imprese pubbliche e private si trovano ad operare.

Perché scegliere questo corso?

Il corso di laurea di primo livello in Scienze dell'Amministrazione e dell'Organizzazione - indirizzo “Amministrazioni, Professioni ed Organizzazioni Sportive” - privilegia l'integrazione di una pluralità di discipline, in particolare giuridiche, economiche ed economico-aziendali, politologiche e sociologiche e linguistiche, finalizzata all'acquisizione di competenze specialistiche e differenziate necessarie per formare professionisti, consulenti, manager e altre figure professionalità del settore sportivo.La formazione professionale mira quindi a favorire l'apprendimento di modelli interpretativi e di tecniche che forniranno ai laureati le necessarie conoscenze per interpretare i processi di innovazione organizzativa e gestionale dell’industria dello sport, per la programmazione e l'implementazione di attività rivolte alla promozione dello sviluppo di società, enti, infrastrutture e manifestazioni sportive, per governare i processi di cambiamento indotti dal contesto internazionale in cui si trovano ad operare.Il corso si svolge in tre anni combinando attività formative di base (storica, politico-sociale; giuridica, statistico-economica, linguistica), caratterizzanti (socio-politologica; socio-psicologica; economico-aziendale; giuridica) e affini (antropologico-culturale, psicologica della comunicazione, medico-sportiva) fino al raggiungimento dei 180 CFU previsti.Il corso di studi intende inoltre focalizzare l'attenzione sull'organizzazione, sulla pianificazione strategica, sui modelli di business, sul marketing, sull’attrattività, sulla competitività e sugli aspetti gestionali delle imprese del settore sportivo.Nello specifico la scansione temporale del percorso formativo sulle tre annualità prevede quanto segue: durante il primo anno del CdS verranno affrontate in prevalenza le materie proprie dell'area delle discipline di base come: “Sociologia generale e dello sport”, “Informatica per lo sport”, “Diritto privato dello sport”, "Politica economica e modelli parametrici di valutazione applicati allo sport", “Giustizia sportiva e giurisdizione statale”. Tali insegnamenti, avranno come obiettivo quello di fornire allo studente le conoscenze necessarie per poter affrontare tutte le materie di carattere tecnico-scientifico proprie del CdS.Nel secondo anno del CdS verranno invece proposti oltre a due insegnamenti di base ("Diritto amministrativo" e "Storia delle istituzioni sportive") gli insegnamenti caratterizzanti il CdS come "Sociologia delle organizzazioni sportive”, "Legislazione sportiva dell’UE", "Organizzazione dei servizi per lo sport". Obiettivo di tali corsi sarà di fornire agli studenti le basi necessarie per affrontare le materie professionalizzanti del terzo anno utili ad acquisire le competenze specifiche delle figure professionali che il CdS si propone di formare.Nel terzo anno di corso, infine, oltre alla Lingua inglese (di base), verranno affrontate le altre materie caratterizzanti con l’aggiunta di due insegnamenti a scelta. Tali materie, avranno l'obiettivo di completare e consolidare tutte le expertise richieste ai professionisti che il CdS intende formare.Saranno previste attività formative opzionali per garantire agli studenti la possibilità, soprattutto al secondo e terzo anno, di specializzare le proprie competenze.

Struttura del corso

Partenza: 24 Giugno 2024

Fine:

Durata complessiva: 3 anni

Lezioni: Video lezioni on demand

Modalità di erogazione: On Demand

Attestato:

A chi è rivolto il corso?

Destinatari

Il Corso di Laurea è rivolto a quanti siano interessati sia all'approfondimento delle materie di base, necessarie per l'eventuale prosieguo degli studi, che allo sviluppo di competenze applicative, diversificate e caratterizzanti per l'ambito sportivo, particolarmente richieste per l'inserimento dei laureati nel mondo del lavoro.

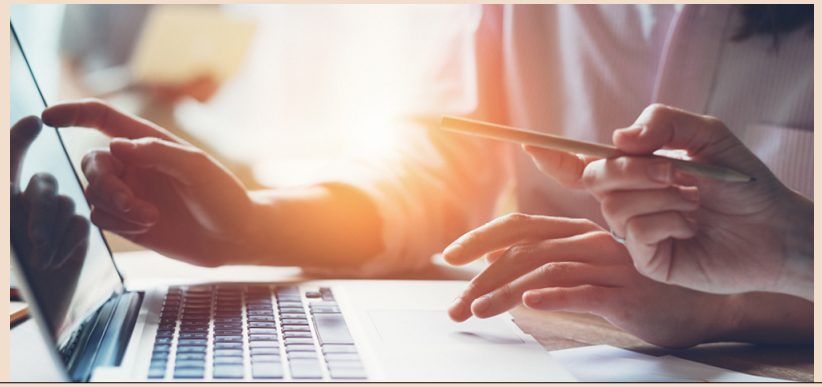

Programma

- Economia Aziendale
- Organizzazione dei Servizi per lo sport
- Informatica per lo Sport
- Media, Comunicazione e Sport
- Filosofia ed Etica dello Sport
- Management e strategie dell'impresa Sportiva
- Giustizia sportiva e giurisdizione statale
- Diritto privato dello sport
- Legislazione sportiva dell'UE
- Diritto Amministrativo

Sociologia generale e dello sport

Politica economica e modelli parametrici di valutazione applicati allo sport

Storia delle istituzioni sportive

Sociologia delle organizzazioni sportive

Psicologia del lavoro e delle organizzazioni

Lingua inglese

Fondamenti di spagnolo

Diritto del Lavoro

Psicologia dello sport e mental coaching

Insegnamento a scelta

Modalità di iscrizione e pagamento

Modalità di iscrizione:

https://www.uniroma5.it/iscrizione/corsi-di-laurea?corso=016

Il processo di selezione prevede:

• L'accesso al percorso formativo è libero; è prevista tuttavia la verifica del possesso della preparazione iniziale mediante un test, non vincolante per l'immatricolazione, erogato on-line.

€ 3.600 + IVA

Modalità di pagamento:
Università Telematica San Raffaele Roma
Banca Sella
IBAN: IT69D0326803402052787226270CAUSALE: NOME E COGNOME + CORSO DI STUDIO + CODICE FISCALE Il pagamento della Tassa per il bollo su domanda d'iscrizione/laurea e i Servizi allo Studente di € 50,00 può essere effettuato con versamento sul seguente conto:Università Telematica San Raffaele Roma
Banca Sella
IBAN: IT69D0326803402052787226270CAUSALE: NOME E COGNOME + CORSO DI STUDIO + CODICE FISCALEPagamento della Tassa RegionalePer l'iscrizione lo studente è tenuto al versamento della Tassa Regionale (pagamento di € 140,00) da effettuare tramite il seguente link, che rimanda direttamente al sito istituzionale, per il pagamento ~~della Tassa Regionale per il Diritto allo Studio Universitario nel~~ Lazio: http://www.laziodisco.it/pagopa/La tassa va versata all'atto dell'iscrizione/immatricolazione per gli studenti neo iscritti e all'atto del versamento della prima (o unica) rata per gli studenti degli anni successivi al primo.*

Sole 24 ORE Formazione

sole24oreformazione.it

Numero Verde
800 128 646